

PLANZEICHNUNG
ZEICHENERKLÄRUNG
Örtliche Bauvorschriften

Grenze des räumlichen Geltungsbereichs der 2. Änderung der Örtlichen Bauvorschriften (§ 74 (6) LBO)
 Bestehende Gebäude
 Bestehende Grundstücksgrenze
236 Flurstücksnummer
 Geltungsbereich des Bebauungsplans "Steinbühl - Neuaufstellung 1996" (rechtskräftig seit 20.02.1998) mit 1. Änderung der Örtlichen Bauvorschriften (rechtskräftig seit 21.08.2009)

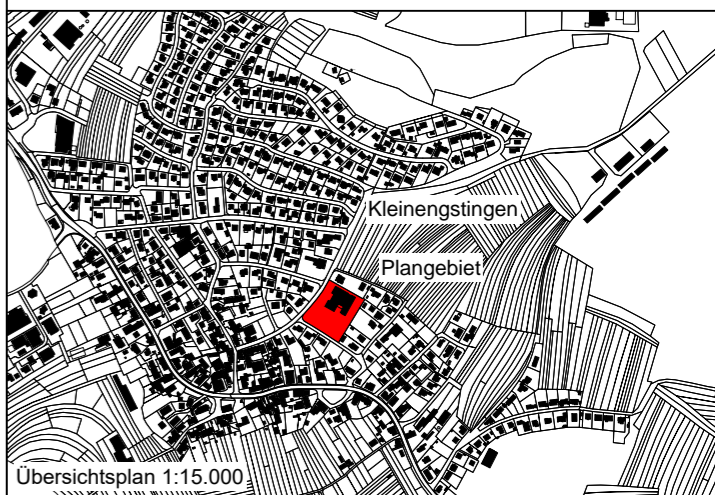

Gemeinde Engstingen
Gemarkung Kleinengstingen M 1:1.000

2. Änderung der Örtlichen Bauvorschriften zum Bebauungsplan "Steinbühl - Neuaufstellung 1996"

Die 2. Änderung der Örtlichen Bauvorschriften besteht aus dem Änderungstextteil vom 09.10.2024. Die Änderungen gelten nur im Geltungsbereich der 2. Änderung.

Aufstellungs- und Entwurfsbeschluss

Veröffentlichung des Entwurfs des Bebauungsplanes mit Begründung gem. § 3 (2) BauGB

Beteiligung der Behörden und sonstigen Träger öffentlicher Belange gem. § 4 (2) BauGB

Satzungsbeschluss des Gemeinderats gem. § 10 (1) BauGB

Ausgefertigt: Engstingen, den

Der textliche Inhalt dieser Örtlichen Bauvorschriften stimmen mit dem Satzungsbeschluss überein. Bürgermeister

Das Verfahren wurde ordnungsgemäß durchgeführt. Engstingen, den

Durch ortsübliche Bekanntmachung am: Bürgermeister

sind die Örtlichen Bauvorschriften in Kraft getreten. Bürgermeister

Kün-FM 1782 09.10.2024 1

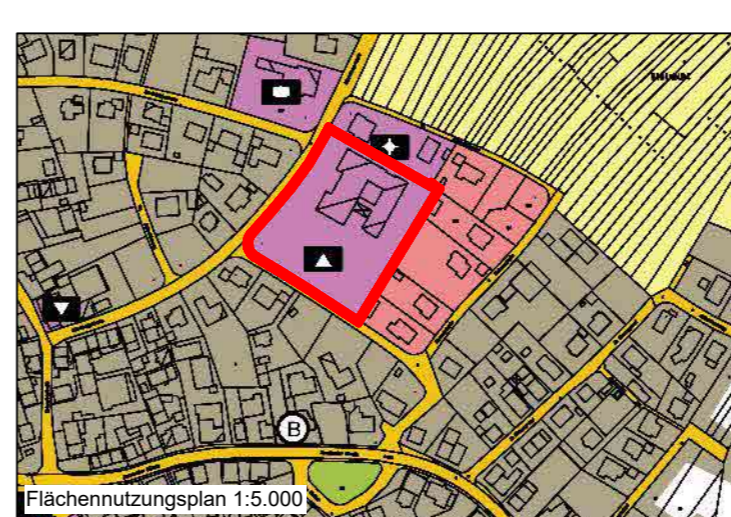

Die Maßstabgrundlage wurde vom Ingenieurbüro Ambacher Stand 2022 zur Verfügung gestellt. WKS - W-Koordinatensystem

KÜNSTER Architektur und Stadtplanung

Dipl.-Ing. Clemens Künster
 Regierungsbaumeister
 Freier Architekt
 und Stadtplaner SRL

Bismarckstraße 25
 72764 Reutlingen
 Tel 07121 9499-50
 Fax 07121 9499-530
 www.kuenster.de
 mail@kuenster.de